SIEMENS

BA39 CR30 21,9 M2-A 2,2

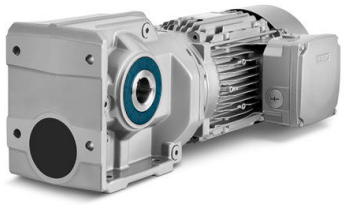

Code informatique SEFI : 9493651

Désignation **TYPE CONIQUE - A PATTES**

Caractéristiques

Informations données à titre indicatives, non contractuelles